



# Diagnostic Manager

Edition Neuro Clinic

1 Datenbank für alle Neurologie-Befunde

# Der perfekte Assistent zur Verwaltung Ihrer Untersuchungen

Diagnostic Manager ist ein Datenbankprogramm, in welchem die Resultate verschiedener Messverfahren gespeichert und visualisiert werden. Sie können die gewünschten Daten einfach und rasch von allen Arbeitsplätzen aufrufen, gleichzeitig darstellen und bei Bedarf ausdrucken.

Diagnostic Manager wurde in enger Zusammenarbeit mit namhaften Geräteherstellern aus dem neurologischen Bereich entwickelt. Das Programm baut auf dem INNOFORCE-Know-How mit dem seit 2006 erfolgreich eingesetzten Datenbankprogramm ENTstatistics auf. Die verwendete MS SQL Server-Technologie ist leistungsstark und für Praxis- und Krankenhausanwendungen anerkannt und weit verbreitet.

## Ihre Vorteile auf einen Blick

- 1 Datenbank für alle Neurologie-Befunde
- Einfache Erfassung Ihrer diagnostischen Messresultate
- Rascher Zugriff von jedem Arbeitsplatz im Netzwerk
- Gleichzeitige Darstellung verschiedener Befunde
- Optimale Integration

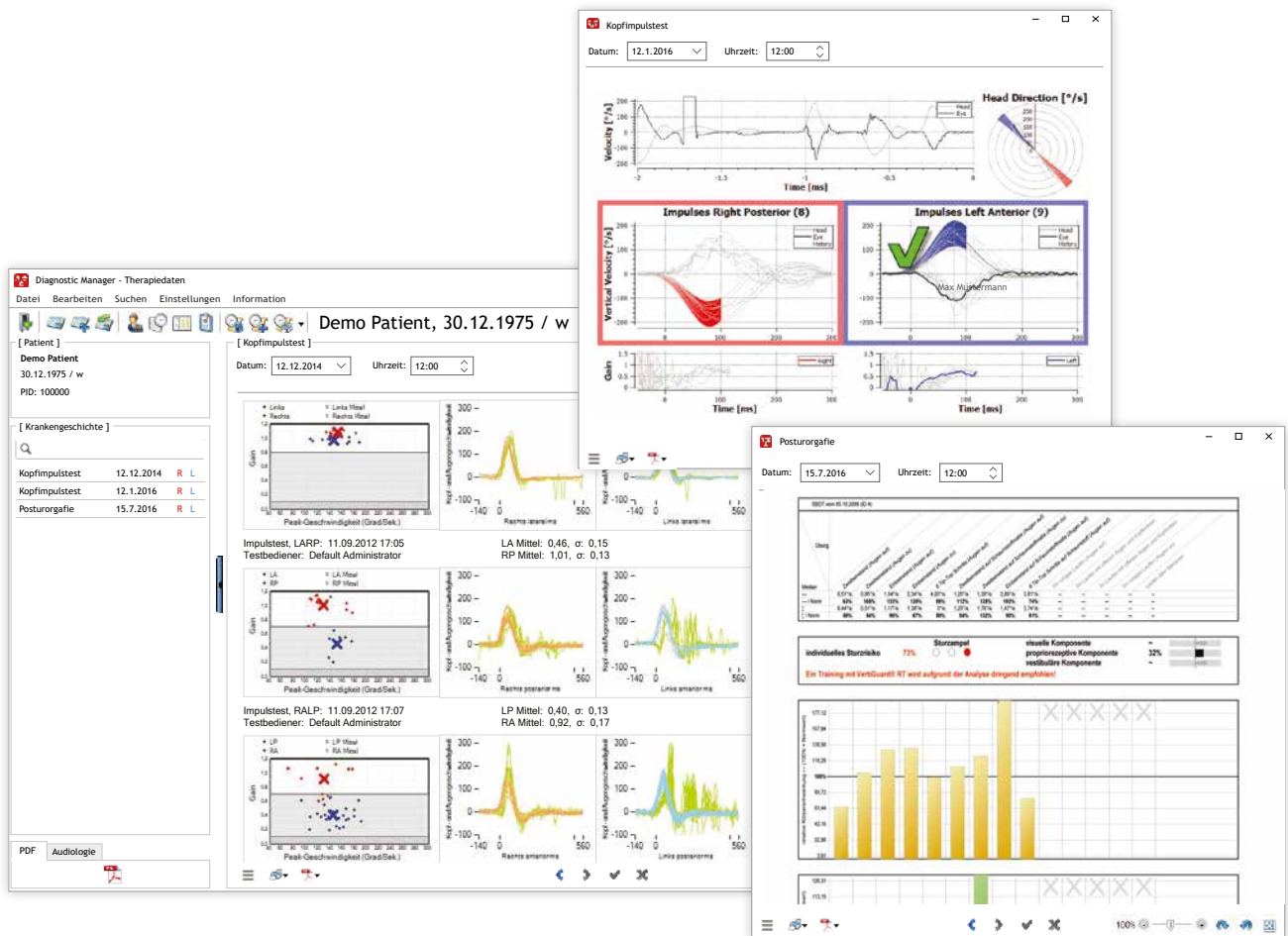

Übersichtliche Darstellung von neurologischen Befunden

# Optimal integriert

## Einbindung in Krankenhaus-Infrastruktur

Beim Diagnostic Manager, Edition Clinic besteht die Möglichkeit, diesen praktisch nahtlos in die bestehende IT-Infrastruktur des Krankenhauses zu integrieren. Dabei werden einerseits die Patientenpersonalien an die Messgeräte übermittelt und auf dem aktuellen Stand gehalten. Andererseits werden die Messresultate automatisch im PDF-Format über eine HL7-Schnittstelle an das KIS übergeben und somit den gesamten Krankenhaus verfügbar gemacht.

## Worklist-Funktion

Mit der Worklist-Funktion werden Arbeitsaufträge vom KIS über eine HL7-Schnittstelle direkt an den Diagnostic Manager übermittelt. Das medizinische Personal kann somit die aktuellen Aufträge in der übersichtlich gestalteten Arbeitsliste des Diagnostic Managers einsehen, per Mausklick aufrufen und abarbeiten. Dank dieser Worklist-Funktion lassen sich Arbeitsprozesse optimieren und wertvolle Zeit einsparen.

## Migration von Altdaten

Neben Schnittstellen für die prospektive Erfassung bietet INNOFORCE als Dienstleistung auch die Migration von Altdaten, z.B. die Übernahme von Audiogrammen aus bestehenden Datenbanken an.

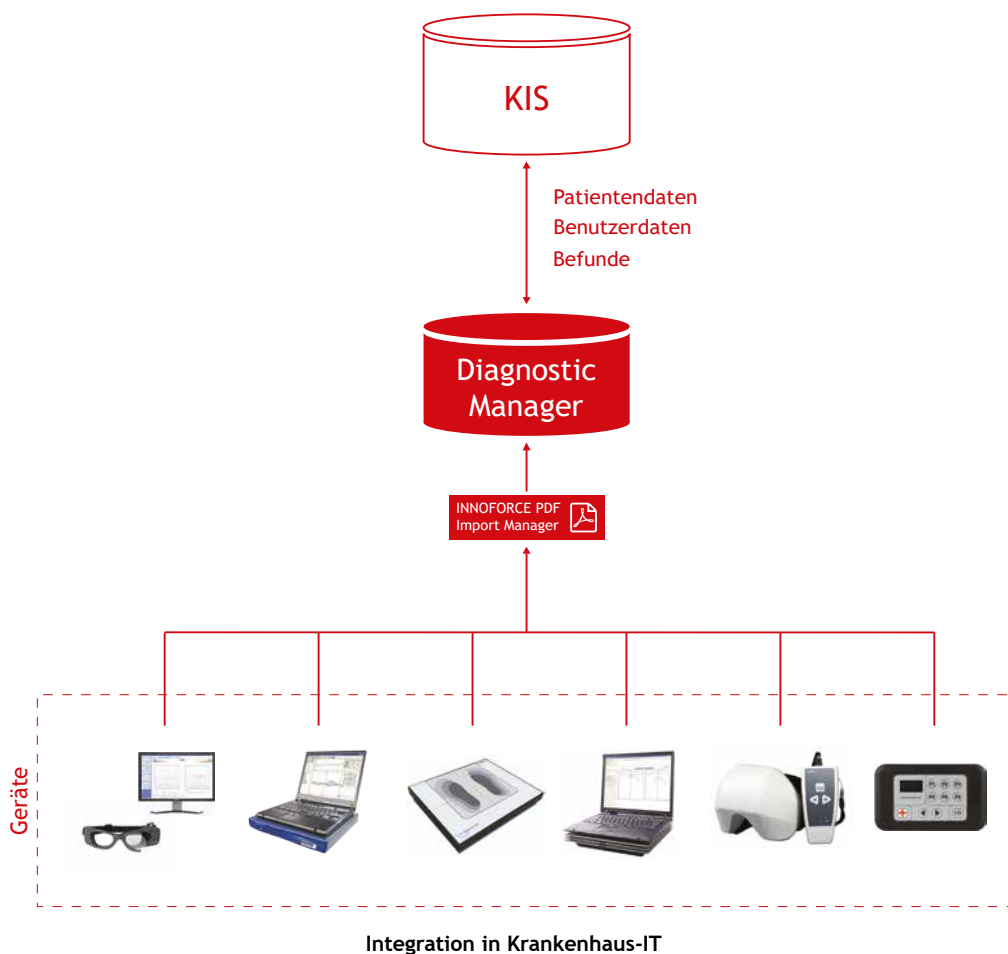



## Herstellernetzwerk

**AUTRONIC**



**DIFRA**  
Instrumentation

**ECHODIA**  
L'innovation ORL sur mesure



**Interacoustics**

**MediTECH**  
Electronic GmbH



**Micromedical**  
TECHNOLOGIE S...

**Neurosoft**

**otometrics**  
MADSEN • AURICAL • ICS

**Z**  
ZEISBERG

Logos in alphabetischer Reihenfolge

## Diagnostic Manager-Benutzer berichten



### Dr. Bodo Schiffmann

HNO-Zentrum Sinsheim  
Sinsheim, Deutschland

„Das neurootologische Zentrum Sinsheim versorgt etwa 2000 Schwindelpatienten im Jahr mit ausgiebiger otoneurologischer Diagnostik verschiedener Hersteller. Die Hauptschwierigkeit ist es die verschiedenen Software-Arten unter einen Hut zu bringen und eine einheitliche Dokumentation bereitzustellen. Seit der Einführung des Diagnostic Manager haben sich diese Probleme tatsächlich lösen lassen, so dass nur noch auf eine Software zurückgegriffen werden muss. Auch die Netzwerkbelastung ist durch den Wegfall vieler Einzeldatenbanken leichter geworden bis hin zur unproblematischen Neuinstallation von Arbeitsplätzen an denen neben der Praxissoftware nur noch der Diagnostic Manager erforderlich geworden ist.“

Hervorheben muss man auch die hohe Akzeptanz beim Personal nach der Einführung der Software, ohne aufwendige Schulungen wurde der Diagnostic Manager in unsere Prozesse integriert, was sonst eher zäh war. Der Diagnostic Manager ist ein unverzichtbares Instrument geworden. Dafür unseren herzlichen Dank.“