

# Die geniale Otologie-Datenbank

benutzerfreundlich - leistungsfähig - zeitsparend

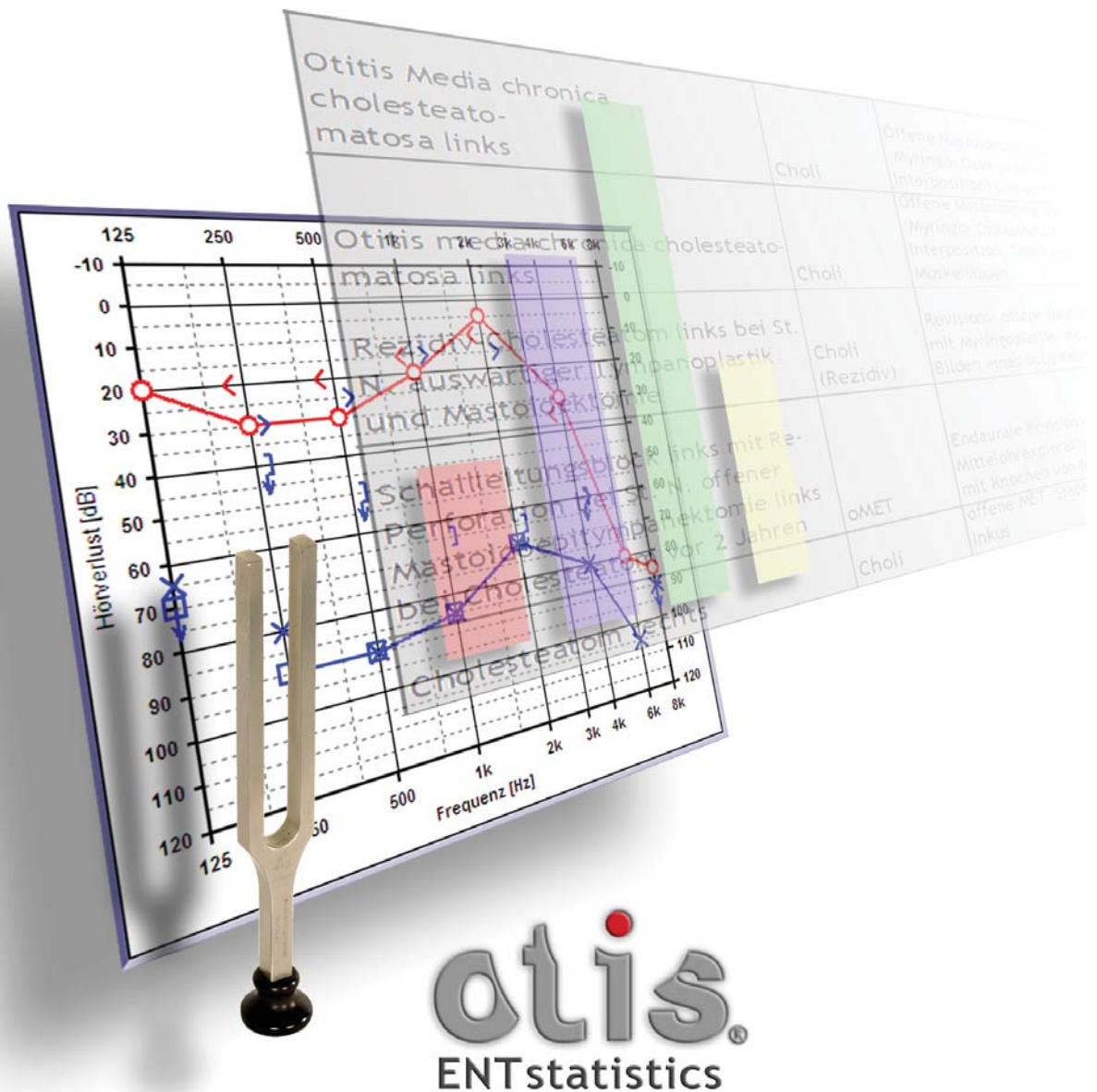

## ENTstatistics

In Zusammenarbeit mit renommierten Otologen hat innoForce das Datenbankprogramm ENTstatistics entwickelt, mit dem sich HNO-Therapien rationell erfassen und statistisch auswerten lassen. Das Programm archiviert sämtliche OP-Berichte, Audiogramme, Follow-up-Berichte, OP-Skizzen und Röntgenbilder in einer benutzerfreundlichen Datenbank. Darin gespeicherte Therapiedaten lassen sich nach vielfältigen Kriterien abfragen und deren Audiogramme prä- und postoperativ vergleichen. Per Mausklick können wichtige statistische Kenngrößen sofort berechnet und graphisch visualisiert werden.



OP-Bericht

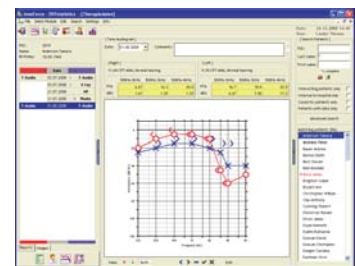

Audiogrammanzeige

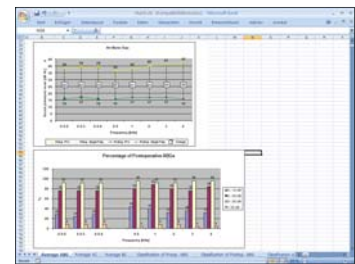

Statistische Diagramme

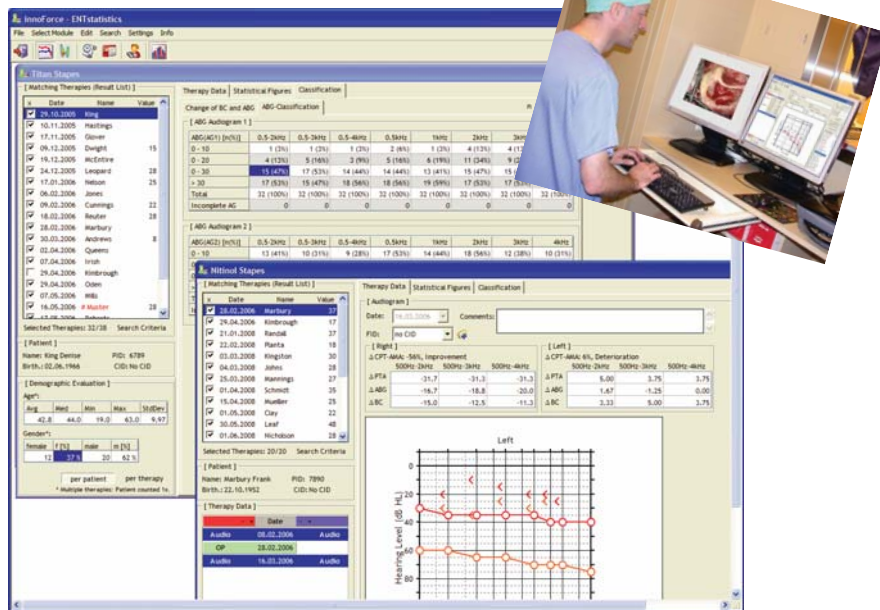

Statistische Auswertung

### Qualitätssteigernde Merkmale

- Lückenlose und klar strukturierte Archivierung von relevanten Therapiedaten
- Identifizieren von Massnahmen für die Optimierung von internen Abläufen
- Erhöhter Therapieerfolg
- Reduktion von Behandlungskosten
- Ortsunabhängiger und rascher Zugriff auf Daten (z.B. bei Sprechstunden)



Intraoperative Photos

### Kostensparende Merkmale

- Einfache und schnelle Erfassung von Therapiedaten
- Bedeutende Zeiteinsparung bei der Auswertung
- Einfache Anpassung der Berichte dank Administratorprogramm
- Flexible Integration in bestehendes System
- Basiert auf ausgereiftem System, das kontinuierlich weiterentwickelt wird

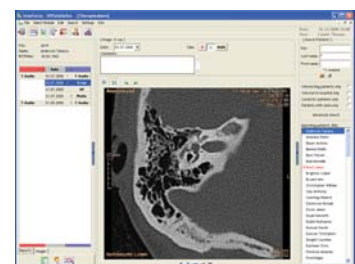

Röntgenbilder

## Modularer Aufbau

Die ENTstatistics-Datenbank weist einen modularen Aufbau auf. Allgemeine Funktionen, wie beispielsweise das Verwalten von Patientendaten sind im Grundmodul enthalten. Die Fachmodule (z.B. das Ohr-Modul) umfassen die Funktionen zur Erfassung und Auswertung von disziplinspezifischen Daten. Dank dieses Aufbaus kann die Datenbank auf die Bedürfnisse der Kunden angepasst und nach Bedarf um weitere Fachmodule erweitert werden.

### GRUNDMODUL

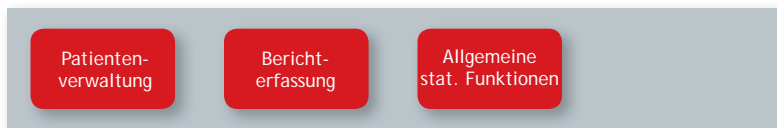

### OHR-MODUL

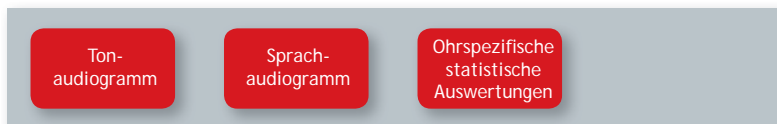

### BILD-OPTION

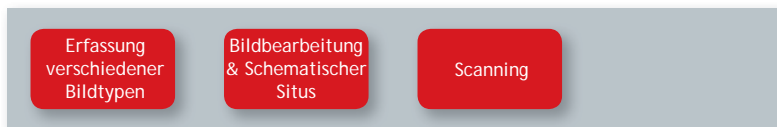

### ADMIN TOOL

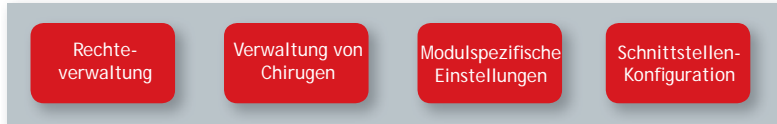

## Statistische Auswertungen

Zahlreiche Funktionen unterstützen den Chirurgen beim Analysieren seiner Daten und erkennen von Ausreißern. Folgende Liste zeigt einen Auszug der Auswertfunktionen:

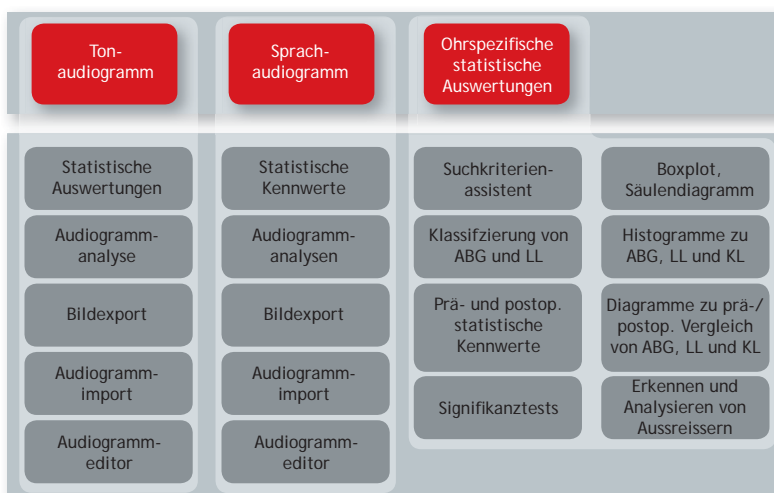

## Admin-Tool

Das Admin Tool ist ein unabhängiges Programm, das über sämtliche Funktionen zur Verwaltung von ENTstatistics verfügt. Insbesondere können Sie sämtliche Kriterien, die für die Beschreibung von Therapien verwendet werden, anpassen und erweitern.

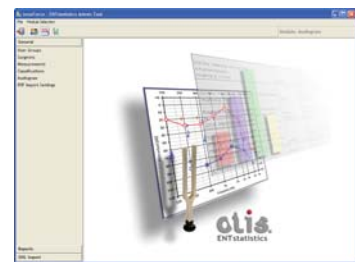

Admin-Tool

## Bild-Option

Sehr nützliche Funktionen für die Arbeit des Chirurgen bietet die Bild-Option. Per Drag'n'Drop können verschiedenste Bild-Dateien importiert und direkt den entsprechenden Ereignissen zugeordnet werden.

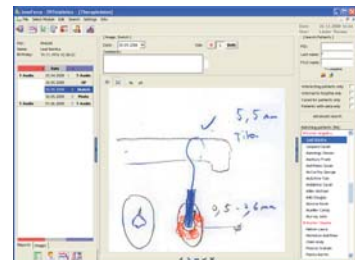

OP-Skizze

## Zukunftssichere Technologie

ENTstatistics verlässt sich für die Speicherung der sensiblen Daten auf die Microsoft SQL Server-Technologie. Diese ist leistungsstark und für Klinikanwendungen anerkannt und weit verbreitet. Mit ENTstatistics können Sie deshalb darauf zählen, dass Ihre wertvollen Daten in einem System abgelegt werden, für welches auch nach vielen Jahren Wartung und Support gewährleistet ist.

## Flexible Integration

Das Programm lässt sich in bestehende Patientenmanagementsysteme einbinden, so dass die Statistikdaten direkt aus dem PMS aufgerufen werden können. Um den Arbeitsaufwand und die Kosten für die Datenerfassung minimal zu halten bieten wir verschiedene Schnittstellen für den automatischen Datenimport an:

- Import der Patientenpersonalien
- Audiogrammimport
- Import von PDF-Dokumenten (z.B. diktierete OR-Notizen)

Sollten Sie Anpassungen am Programm sowie zusätzliche Funktionen wünschen, so erarbeitet unser Entwickler-Team gerne eine optimal auf Ihre Bedürfnisse angepasste Lösung.

Prof. Dr. Thomas Linder,  
Chefarzt HNO-Klinik  
Kantonsspital Luzern



*„In einer äusserst konstruktiven Zusammenarbeit mit Christoph Wille von innoForce ist ein Datenbank-Programm entstanden, das nicht nur die lückenlose Archivierung von relevanten Audiologie-, Operations-, Bild- und Zeichnungsdaten erlaubt, sondern auch eine umfassende statistische Auswertung innert kürzester Zeit ermöglicht. - Auf ein solches System haben wir lange gewartet!“*

David Lupp,  
Projektintegration  
Informatik,  
Kantonsspital Luzern



*„Die Installation mit innoForce war aus IT-Sicht wieder mal eine wahre Freude. Die Software hält sich an alle unsere Spezifikationen ohne Abstriche. Wenn es immer so wäre, würden wir jeweils eine Menge Ärger und Zeit sparen.“*

## Schulung und Support

Mit ENTstatistics erhalten unsere Kunden nicht nur ein exzellentes Programm sondern auch das Know-How um dieses optimal zu nutzen. Auf das innoForce-Supportteam können Sie zählen.

Wir bieten Ihnen:

- Personalschulung vor Ort
- Ausführliche Produktdokumentationen
- Wartung und Support
- Hotline via Telefon, Email und Remote-Desktop

Mehr Informationen:

innoForce Est. | Neugrüt 9, 9496 Balzers, Liechtenstein  
Tel +423 384 0100 | Email [info@innoforce.com](mailto:info@innoforce.com) | Web: [www.innoforce.com](http://www.innoforce.com)